**Réalisation de l'atelier journal disponible sur le portail documentaire du CDI : https://0431009n.esidoc.fr**

**N°1. Lundi 16 mars 2020**

**Collège Saint-Louis**
**28 bis Boulevard Alexandre Clair**
**43000 PUY EN VELAY**
**Tél. 04.71.04.50.00**
**Site internet : www.college-stlouis.fr**

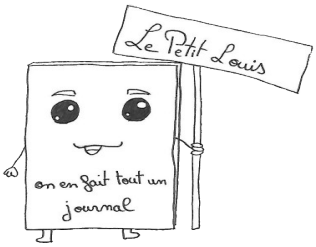


## SOMMAIRE

*L'ACTUALITÉ DU COLLÈGE*

- La journée d'intégration des sixièmes p.2
- Le cross du collège p.3
- L'échange franco-allemand p.4-5
- Les troisièmes au cinéma p.5
- Le mondial des métiers p.6
- Rencontre avec un écrivain : Jean-Luc Marcastel p.6

*SCIENCES ET ENVIRONNEMENT*

- Les dinosaures p.7
- "Sur le front des océans" p.8

*LOISIRS*

- Le jeu vidéo Minecraft p.8

## ÉDITO

A la rentrée scolaire 2019, l'atelier journal a été lancé avec une dizaine de collégiens volontaires qui se retrouvent tous les lundis de 12h30 à 13h10 au CDI.

Nous vous proposons leur première publication qui sera présentée au concours des médias scolaires "Médiatiks 2020".

Les "apprentis journalistes" ont rédigé des articles sur des sujets qui leur tiennent à coeur.

Nous les félicitons pour leur implication dans ce travail de rédaction, ainsi que Marianne pour la création du logo et Aliénor qui a contribué à la mise en page du journal.

Bonne lecture !

Madame Defix, professeur documentaliste et responsable de publication.

*Photo publiée dans la revue « Église de Haute-Loire » de février 2020 pour illustrer l'article intitulé « éduquer aux médias » : la rencontre des collégiens volontaires de l'atelier journal avec Mathilde BOURGIN, responsable de la communication au Service Diocésain .*

**Notre équipe de rédaction** (de gauche à droite) : Aliya Darne 6ème2, Aliénor Beneville 4ème 2, Esteban Sarret 4ème 1, Marianne Pelliquier et Maeva Amann 3ème 3, Yanis Gaston 4ème 2, Mathis Gourgeon 4ème 3, Kristen Montagnon et Clémence Dalex (absente) 3ème 1

# L'ACTUALITÉ AU COLLÈGE

## La journée d'intégration des sixièmes

*Photo de groupe prise sur les marches de la cathédrale du Puy-en-Velay*

**Vendredi 6 septembre 2019, les élèves de sixièmes ont participé à une journée d'intégration sur le chemin de Saint-Jacques-de-Compostelle.**

**Nous avons été répartis dans des groupes encadrés par des professeurs. Nous avons marché jusqu'à la Cathédrale puis nous sommes allés voir la statue de la pèlerine sur la place du Plot. Ensuite nous avons emprunté la rue Saint- Jacques, comme les pèlerins.**

**Nous avons cheminé jusqu'au lieu du pique-nique. Après le repas, nous avons rejoint le chemin des Chibottes à Vals-près-le Puy. Enfin nous sommes rentrés à pieds au collège Saint-Louis.**

**J'ai plutôt apprécié cette journée de marche qui m'a permis de revoir des connaissances et de rencontrer d'autres élèves.**

***Aliya***

*Photo des sixièmes devant une chibotte à Vals-près-le Puy*

# Le cross du collège

**Jeudi 17 octobre, un cross a été organisé au Jardin Henri-Vinay par le collège Saint-Louis au profit de l'association « les Amis des Enfants du Monde ».**

**Le matin, les cinquièmes, quatrièmes et troisièmes ont participé à cette course. Lors du cross, les filles ont commencé et ont été suivies par les garçons. Les cinquièmes ont couru à partir de 9h30. Les quatrièmes et troisièmes ont pris le relais à 10h.**

**L'après-midi, les CM1, CM2 et les sixièmes ont également participé au cross. Les CM1 ont pris le départ, ensuite les CM2 et les filles en sixièmes et enfin les CM2 et les garçons en sixièmes.**

**Le classement des collégiens lauréats du cross par catégories :**

| | Filles | Garçons |
|---|---|---|
| Sixièmes | 1. Thyssem Ouaabi<br>2. Philomène Ferrand<br>3. Jalane Courbon | 1. Tom Eynard<br>2. Marouane Ourahou<br>3. Jean Chappuis |
| Cinquièmes | 1. Lisa Gondol<br>2. Méline Gondol<br>3. Maëlli Barbalat | 1. Adrien Mathieu<br>2. Lucas Odoul<br>3. Gabriel Jouve |
| Quatrièmes | 1. Emma Alvergnas<br>2. Romane Issartel<br>3. Calista Martel | 1. Mathys Gatty<br>2. Louis Merle<br>3. Jérémiah Martel |
| Troisièmes | 1. Chloé Toinard<br>2. Anissa Ourahou<br>3. Axelle Avont | 1. Malo Barriol<br>2. Yazid Agougil<br>3. Arthur Gisclon-Moreira |

**Nous avons couru au profit de l'association « les amis des enfants du monde » (AEM). Cette association vise à aider des enfants les plus démunis dans la durée et à faciliter l'adoption des enfants. Elle s'investit dans l'éducation des enfants. Elle leur offre un avenir et une chance d'avoir une vie normale.**

*Photo des sixièmes supporters des CM2 lors du cross : www.leveil.fr*

*Photo de groupe des coureurs de quatrièmes et des troisièmes dans le parc Henri Vinay*

*Kristen et Maeva*

# L'échange franco-allemand

*Photo de groupe des participants à l'échange franco-allemand face au musée Crozatier*

**Depuis 11 ans, le collège Saint-Louis du Puy-en-Velay et le lycée La Chartreuse se sont associés au collège Saint-Joseph pour établir un échange franco-allemand avec le Gymnasium der Stadt Meschede dans le cadre du jumelage entre les deux villes.**

**Les correspondants allemands, vingt-six jeunes et deux professeurs sont arrivés samedi 8 février matin et ont été accueillis dans les familles de leurs correspondants. Dimanche, les élèves concernés se sont retrouvés pour un après-midi ludique au bowling de Saint-Christophe.**

**Tout au long de la semaine, les élèves allemands ont assisté à des cours dans les différents établissements de l'Enseignement Catholique du Puy-en-Velay.**

**Lundi après-midi, ils ont fait une visite guidée du quartier de la cathédrale. Puis ils ont rencontré la responsable de la culture de la ville du Puy-en-Velay à la mairie. Mardi, les élèves allemands et français ont bénéficié d'une visite guidée intéressante à l'exposition à la Cité du Design à Saint-Étienne sur la thématique « Design-moi un jeu vidéo ».**

*Visite guidée de l'exposition « Design-moi un jeu vidéo » à la Cité du Design à Saint-Étienne*

**Mercredi matin, les élèves de Saint-Louis et la Chartreuse ainsi que leurs correspondants allemands ont assisté au CDI du collège Saint-Louis à une conférence sur les dangers d'internet, en particulier sur le cyber-harcèlement et les fakes news, proposée par David D'Amore, intervenant à CANOPE au Puy-en-Velay. Ensuite, certains se sont lancés dans un projet de rédaction de scénarios et de la réalisation de mini-films de prévention du cyber-harcèlement. En parallèle, le directeur des comédiens Fabien Bayard-Massot a animé des mises en scène et des improvisations sur le thème « les usages numériques : la place d'internet dans notre quotidien est-elle raisonnable ?» avec d'autres groupes d'élèves. Cela a permis aux élèves français de jouer leur rôle en allemand et aux allemands en français, de perfectionner ainsi leur pratique d'une langue étrangère.**

**Jeudi, le groupe franco-allemand a découvert les chefs-d'œuvre artistiques du musée Crozatier ainsi que les réalisations numériques innovantes du Fab' Lab.'**

**Enfin, les projets de mise en scène et de films sur les dangers d'internet ont été présentés aux parents d'élèves lors de la soirée festive organisée vendredi au collège Saint-Louis.**

***Les comédiens franco-allemands, acteurs de la représentation théâtrale lors de la soirée festive avec les parents***

***Madame Defix***

## Les troisièmes au cinéma

**Vendredi 4 octobre de 8h30 à 10h30, les élèves de troisièmes et les enseignants sont allés voir le film historique et humoristique « La traversée de Paris » au Cinedyke du Puy-en-Velay dans le cadre du dispositif "collège au cinéma". Ce film réalisé par Claude Autant-Lara, dont l'histoire se déroule pendant la deuxième guerre mondiale, avec les acteurs connus Jean Gabin, Bourvil et Louis de Funès, caricature les excès du marché noir à cette époque.**

**Dans ce film, nous ressentons aussi une ambiance de tristesse, mais encore la mélancolie de la guerre à travers certains personnages.**

**Le résumé du film :**

**A Paris, en 1942, le brave et pas très futé Martin est chargé par l'épicier Jambier de transporter un cochon découpé à l'autre bout de la ville.**

**Bon visionnage à ceux qui auront envie de voir ce film !**

***Affiche du film***
***www.telerama.fr***

***Clémence et Marianne***

## Le Mondial des Métiers

**Ce jeudi 6 février, tous les collégiens scolarisés en classes de troisièmes à Saint-Louis et à la Chartreuse ont participé au Mondial des Métiers à Lyon - Eurexpo de 10h à 14h30 afin d'obtenir des renseignements sur le métier qu'ils aimeraient exercer plus tard. De plus, ils ont découvert d'autres métiers et les études correspondantes.**

**Pour en savoir plus sur cet événement consacré à l'orientation : www.mondial-metiers.com**

***Marianne***

***Un étudiant de l'ESEPAC de Saint-Germain Laprade présente les métiers du carton et de l'emballage aux troisièmes de Saint-Louis***

## Rencontre avec un écrivain : Jean-Luc Marcastel

***Dédicace de l'écrivain pour les collégiens***

**Mercredi 11 mars en matinée, les élèves de sixièmes du collège Saint-Louis ont eu l'opportunité de rencontrer l'écrivain Jean-Luc Marcastel lors de deux interventions coordonnées par la professeur documentaliste, en partenariat avec le médiateur culturel de CANOPE, Xavier Chamblas.**

**Jean-Luc Marcastel est l'auteur du roman en littérature jeunesse *le retour de la Bête* qui est un des six ouvrages sélectionnés dans le cadre du Prix Littéraire « des Incorruptibles ». Il a répondu aux questions des collégiens qui ont été préparées au préalable lors des cours avec leurs professeurs de français, Mesdames Lohou et Tavernier. Il a évoqué son intérêt pour la lecture, son travail d'écriture depuis son enfance et sa passion pour son métier d'écrivain. Il a expliqué aux jeunes le cheminement du manuscrit depuis sa rédaction jusqu'à sa publication par l'éditeur. Il a parlé de sa collaboration avec l'illustrateur Lionel Marty, un ami rencontré au collège qui a illustré *le retour de la Bête*. Ce roman met en scène la légende de la Bête du Gévaudan dans le contexte de l'occupation nazie. Jean-Luc Marcastel a mentionné également ses différents travaux d'écriture en cours ainsi que sa participation à des salons du livre, etc.**

**Dans le prolongement de cette rencontre captivante avec cet écrivain, les élèves de sixièmes vont choisir leur auteur préféré dans le cadre du Prix littéraire « des Incorruptibles » courant mai. Certains sixièmes inscrits « au projet littéraire » approfondissent hebdomadairement leur lecture avec leurs enseignantes.**

***Madame Defix***

## Les dinosaures

**Je m'intéresse particulièrement aux dinosaures car je trouve leurs capacités physiques très surprenantes. Les paléontologues savent grâce au carbone quatorze présent dans les os que les dinosaures sont apparus il y a 230 millions d'années et ont disparu il y a 65 millions d'années.**

**Les plus grands dinosaures carnivores s'appellent « giganotosaures ». Ce ne sont pas les T-rex, tyrannosaures ! Les giganotosaures pouvaient mesurer 12 à 13 mètres de long, 5 à 7,5 mètres de haut et peser 4,2 à 14 tonnes.**

**Les plus grands dinosaures herbivores surnommés « argentinosaurus » atteignaient le poids de 80 à 100 tonnes, une taille de 30 mètres et une longueur équivalente à trois bus. Les plus grands dinosaures volants connus sous le nom de « quetzalcoathlus » mesuraient 10 à 11 mètres de long et pesaient entre 200 et 250 kilogramme**

**Les plus grands dinosaures aquatiques « ichthyosaures » mesuraient 26 mètres de long. Les dinosaures auraient disparu à cause d'un astéroïde de 15 km de long qui serait tombé sur Terre, dans le golfe du Mexique et qui aurait formé le cratère de Chicxulub, environ 300.000 ans avant la disparition des espèces. La poussière formée successivement au choc aurait recouvert la Terre durant plusieurs mois ou plusieurs années. Cette période a été marquée par un volcanisme très intense.**

**Les cendres auraient pu recouvrir la Terre durant des centaines de milliers d'années, privant les plantes de lumière et empêchant les herbivores de se nourrir. Au bout d'un certain temps, les carnivores moururent par manque de nourriture et les charognards disparurent ensuite. Le dioxyde de soufre libéré par les éruptions volcaniques se mélangea à la pluie ce qui créa de l'acide et engendra une pluie d'acide très meurtrière qui tomba dans les océans et tua les dinosaures aquatiques.**

***Giganotosaures : www.jurassic-world.com***

***Quetzalcoathlus : https://dinosaures.fandom.com***

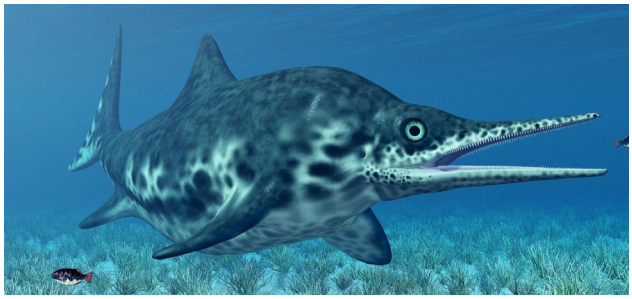

***Ichthyosaure : www.futura-sciences.com***

***Esteban***

## « Sur le front des océans »

*www.france.tv*

**J'ai visionné, le mardi 26 novembre vers 21 heures, une émission télévisée qui promeut la défense de la nature, intitulée « Sur le front des océans » présentée par Hugo Clément sur France 2.**

**Cette émission évoque l'ouverture d'une nouvelle mine de charbon en Australie qui risque de détruire un récif de corail et de tuer des centaines de poissons.**

**L'objectif de cette émission est de sensibiliser les téléspectateurs à la protection de la nature et la planète.**

***Aliya***

# LOISIRS

## Le jeu vidéo Minecraft

**Minecraft est un jeu vidéo connu par tous les joueurs du monde entier qui a été créé par Markus Person alias Notch, en 2009 pour divertir les joueurs. Chaque joueur est incarné par un personnage qui peut être personnalisé avec des attributs.**

**Ce jeu vidéo se joue avec plusieurs modes : survie, créatif, hardcore, spectateur, aventure et multijoueur.**

**L'objectif du mode de survie consiste à collecter des ressources et à bâtir des structures pour se protéger des ennemis, combattre des monstres. Le joueur doit faire des cultures et élever du bétail pour pouvoir manger à sa faim. Il doit également explorer le monde pour survivre et prospérer.**

**Le mode créatif permet de créer à l'infini des structures avec toutes sortes de blocks. Le joueur peut construire par exemple des maisons, des villes, des architectures extraordinaires telles que des châteaux, des monuments mondialement connus.**

***Mathis et Yanis***

*www.minecraft.net*